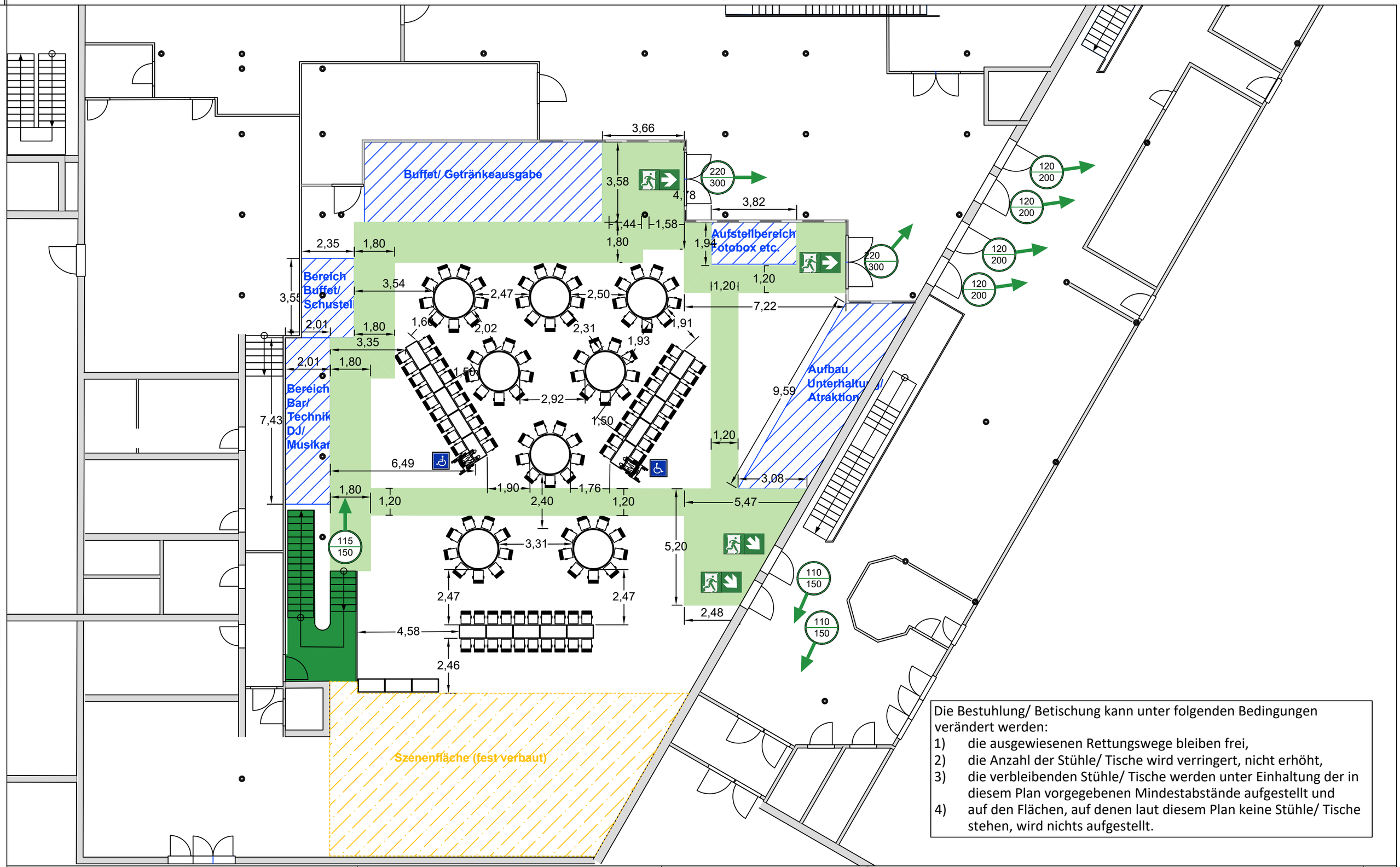

Die Bestuhlung/ Betischung kann unter folgenden Bedingungen verändert werden:

1) die ausgewiesenen Rettungswege bleiben frei,
2) die Anzahl der Stühle/ Tische wird verringert, nicht erhöht,
3) die verbleibenden Stühle/ Tische werden unter Einhaltung der in diesem Plan vorgegebenen Mindestabstände aufgestellt und
4) auf den Flächen, auf denen laut diesem Plan keine Stühle/ Tische stehen, wird nichts aufgestellt.

Anmerkung

Räumungsrichtung

Lichte Durchgangsbreite

115 / 150 — Anzusetzende Räumungskapazität

Ausstattung

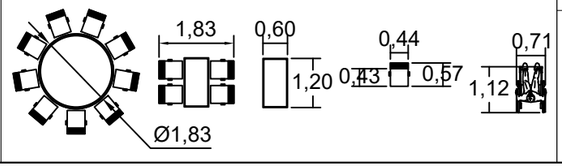

Besucher

Sitzplätze	141
Stehplätze	0
Plätze für Handicap	2
Gesamt zulässige Besucherzahl	141
Entfluchtungskapazität	900 (750)

Bestuhlungsplan

Maßstab	Blatt	Einheit	Objektname
1:150	DIN A3	Meter	HARRES Veranstaltungszentrum,St. Leon-Rot

Kontakt
Beratungsbüro für Veranstaltungssicherheit
André Werner
Parkweg 23
71665 Vaihingen an der Enz
Tel. 07042/2607-900
E-Mail: info@bbvs-werner.de

Stand der Zeichnung	Datum Änderung	Zeichner	Interne PrjNr.
24.02.2022	01.03.2022	A. Werner	PRJ22-04
Zeichnungsnummer	**Ausführung**	**Stockwerk**	**Anmerkung**
VAF1-1	BestPlan5	EG	

Zeichnungsstatus: Freigabe 9/3/22